

PRZEKRÓJ A-A - SKALA 1:50

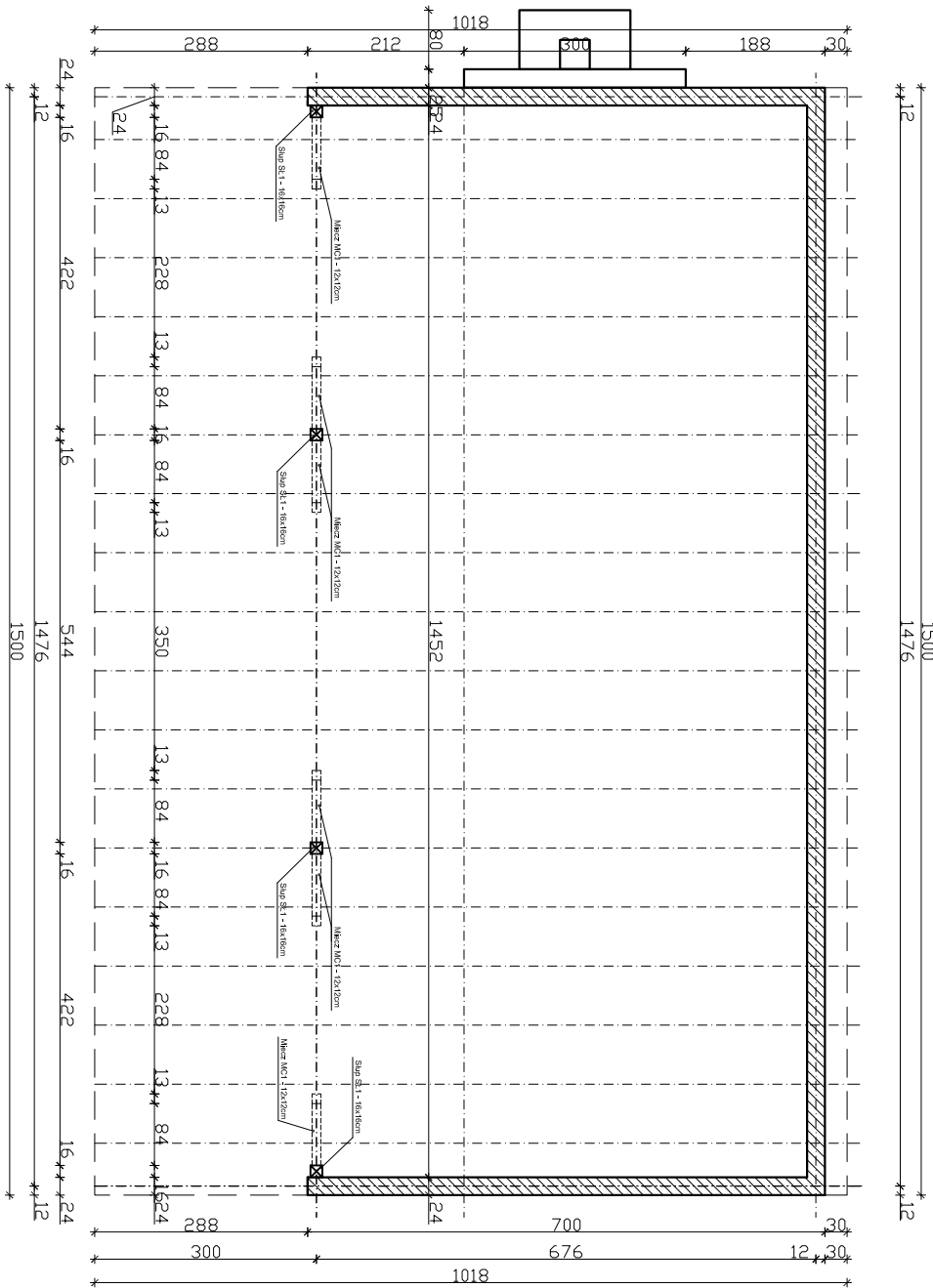

RZUT PRZYZIEMIEMIA - SKALA 1:100

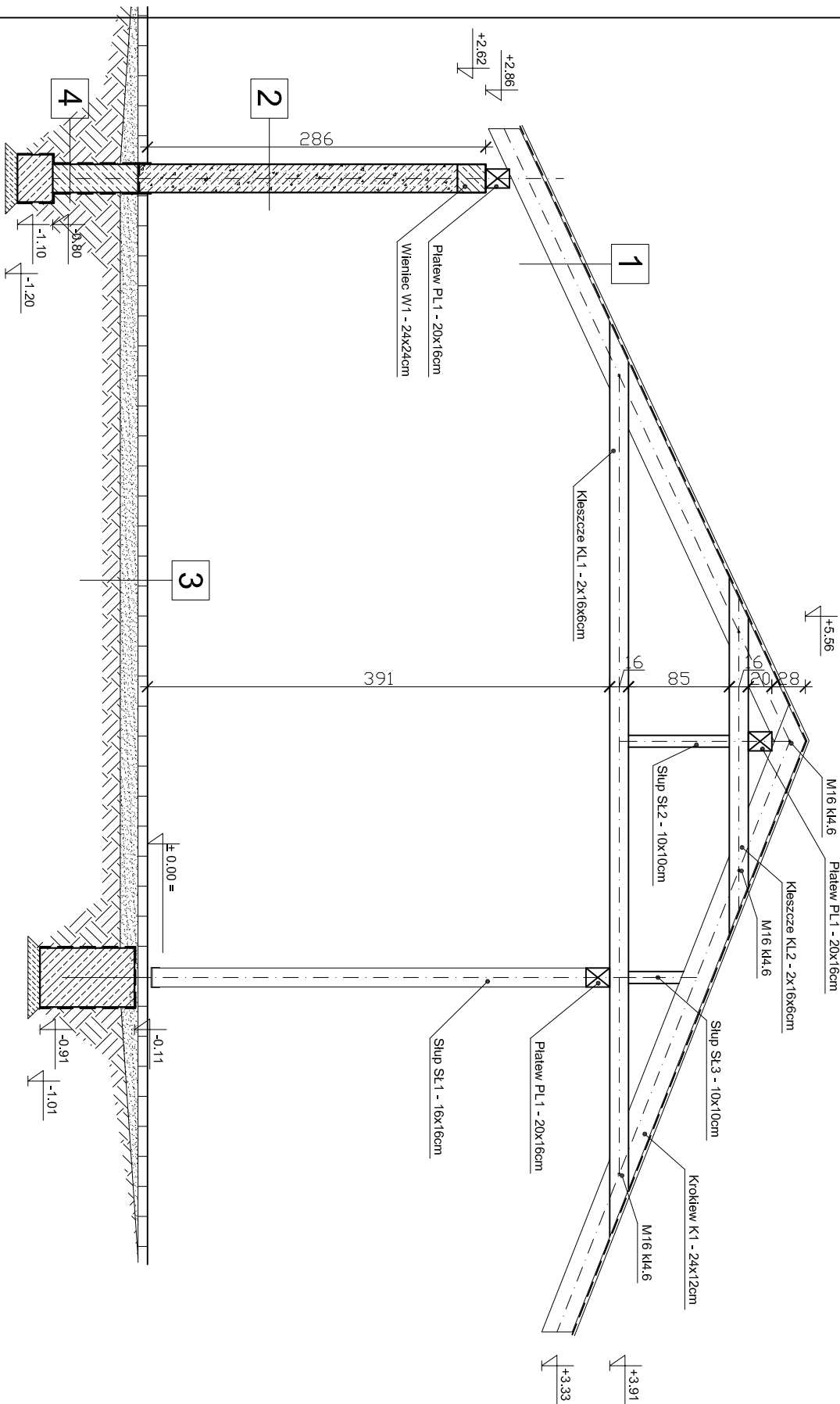
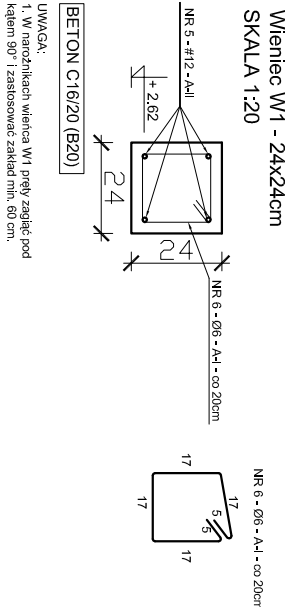

1. W narożnikach wieńca W1 przeły zagiąć pokładem 90° i zastosować zakład min. 60 cm.

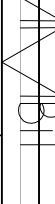
11		BUDOWA BOISKA WIELOFUNKCYJNEGO	
BIURO ARCHITEKTONICZNE 		tel. : 0 76 727 78 02 tel. : 0 600 090 139 fax. : 0 76 744 22 70	
Inwestor Gm. Bytom Odrzański		Imię Nazwisko Podpis Data	
Gł. Projektant mgr inż. arch. Jerzemo Nowak upr. bud. nr ewid.: 13/06/DOA		Obiekt: BUDOWA BOISKA WIELOFUNKCYJNEGO Z OSRODZENIEM, PLACU ZABAW DLA DZIECI WIATY WRAZ Z INFRASTRUKTURA	
Asystent projektant Kamila Tkacz		Inwestor: URZĄD MIEJSKI ul. RYNEK 1 67-115 Bytom Odrzański	
Peczęć		Tytuł: WIATA Rzut przyziemia i przekrój Skala: 1:100 Nr rys.: 1.33-1.1 A3 06-2010	